



北志賀 竜王スキーパーク

RYUOO SKI PARK



KITASIGA RYUOO SKI PARK

Winter Season 2020.11/28 - 2021.5/5

竜王スキーパークは日本スキー場開発グループのスキー場です。

SORA terrace

NSD

SEA OF CLOUDS



空 / 雲 / 雪のコラボ！絶景テラス

竜王スキーパークの山頂は、空気の澄んだ日には北アルプスや佐渡島まで見渡すことができる絶景スポット。目の前の山に沈む夕陽はもちろん、雲海の発生率も高く、雲海に夕陽が沈む幻想的な景色を眺められる日もある。その景色を最大に楽しませてくれるのが雲の上のテラス「SORA terrace」。

SUPERB VIEW!!

- こんな景色が見られるかも！
- 雲海から北信五岳の山頂だけが顔を出している
 - 快晴の日に日本海に浮かぶ佐渡島
 - 夕焼けと雲海のコラボ
 - 真っ白に雪化粧した木々と山と青空のコントラスト
- その日その時にしか見ることのできない光景をお楽しみに！



至福のひと時を

ゆったりとくつろぎながら雲の動きと雪化粧した山並みを見渡せるソファスペースや、暖炉スペース、カフェバーといったラグジュアリーな空間に、テーブル席やカウンター席などをご用意しているレストラン。地元食材をふんだんに利用した豊富なメニューで、景色とお食事を同時に楽しめます。

ROPEWAY

第40回 フード＆観光 食・土産物産100選 旅行新聞社 2019年12月発表



竜王ロープウェイ

山並みを見ながら空中散歩。世界最大級の166人乗りロープウェイに乗って、標高980mの山麓駅から1,770mの山頂駅まで約10分間、眼下に広がる壮大な景色をお楽しみいただけます。

SESSIONS

ロープウェイ機器内はウェアブランドのSESSIONSとコラボ

SNOW LANDSCAPE PLAN

白銀の世界の非日常へ

スキー・スノーボードをしない観光目的のお客様は、ロープウェイ往復乗車券と雪上車送迎がセットになったSORA terrace観光プランをご利用ください。

12月下旬～3月下旬

冬季料金 大人 3,000円 / 子ども 1,500円 ※ロープウェイ往復券+雪上車送迎



OUTDOOR LUNCH



キッチンカー

せっかくスキー場に来たのだから、思い切って自然いっぱいの野外でランチしよう！食べるより滑りたい「サクッと派」にもピッタリ！ロープウェイ山麓駅舎前でいろんなキッチンカーがあなたのお腹を満たしてくれることでしょう。

INFORMATION CENTER



1,500台収容可能な駐車場のすぐ目の前に立地するインフォメーションセンター。トイレや更衣室を完備。ゴーゴーカレー、クレープショップなど、いろんなグルメが充実！プロショップのムラサキスポーツもあるので小物からギアまで最新の商品が充実！

CURRY CREPE ONSEN

ゴーゴーカレー 竜王クレープ 竜王温泉 三ヶ月の湯

ゴーゴーカレーの人気のヒミツは、55の工程を5時間かけてじっくり煮込んだ特製オリジナル・ルー！それがクセになる味の理由の1つ！

地元フルーツを使ったクレープは人気！滑った後の疲れをとるにはやっぱり甘いもの！帰りのバスの待ち時間にぜひお召し上がりください！

天然温泉「三ヶ月の湯」で癒しの時間を。うちみ、疲労回復や切り傷にも効用があり、筋肉痛や関節痛も和らげられます。

KAMAKURA POT



雪国ならではの外食スタイル

雪原に点在するドーム型かまくらレストラン「かまくらポットダイニング」は、日本の伝統文化である「かまくら」を21世紀型にアレンジし、幻想的な雪景色を味わいながら暖かいコタツに入って気軽に食事を楽しめます。誕生日や女子会等のパーティ、デートや家族団らのスペシャルイベントに最適な空間と美味しいメニューをご用意しています。

※ご利用は2名様以上、予約優先制（詳細はHPにて）

AROUND RYUOO



1日で遊び尽くせない竜王

竜王スキーパークの周辺には、地獄谷野猿公苑や渋温泉・湯田中温泉といった有名な観光名所や情緒ある温泉地があり、長野市からも近いので、滑りついでのちょっとした旅にも最適です。

須賀川そば オヤマボクチを使って打ったコンのあるそば。北志賀高原の風土で育ったそばは、風味・香りが良いと評判。

信州フルーツ 志賀高原の清流と清純な空気に育まれ、夏冬・昼夜の寒暖差が特に激しい山ノ内町はフルーツの産地が高いと言われています。

地獄谷野猿公苑 猿が温泉に入っている姿が観賞できる地獄谷野猿公苑。近年外国人に大人気で、日本の代表的観光地として紹介されています。

渋温泉 情緒あふれる石畳の温泉街。浴衣と下駄を身に付けて、外湯めぐりや温泉地ならではの的的な楽しみがあります。

湯田中温泉 湯田中温泉は1,350年に発見され、長命長寿の湯と言われ、温泉に入れば病を癒し、健康で長生きすることができると言われています。

飯山 飯山は多くの寺社が点在する城下町。人形の世界とふるさとの原風景が楽しめる、高橋まゆみ人形館が有名。

小布施 「栗と北条と花のまち」として有名な小布施町は、歴史的遺産を活かした町並みに、栗菓子をはじめ多くの和菓子店があります。

長野・善光寺 長野県の旅行用所在地でもある長野市は、善光寺の門前町としても有名。豊かな自然と文化に溢れ、数多くの文化財があります。

新型コロナウイルス対策について

- みなさまに安心してご利用いただくため、当スキー場では以下の対策を実施・徹底しております。ご理解・ご協力のほどよろしくお願いいたします。
- スタッフのマスク着用 毎日の検温など 健康管理の徹底
 - ロープウェイの乗車人数を制限
 - 屋内レストランの席数を制限 換気と消毒の徹底
 - 屋外飲食スペース テイクアウトメニュー増加
 - リフト乗車中のフェイスマスク・グローブの着用協力依頼

宿はお任せでリーズナブルに!

60周年特別パック

1泊2食 + リフト1日券 **6,000円** 税別

BOOKING RYUOO



FEEL THE NATURE

大地の息吹を感じて

立ち止まって一息つく時、雪を被った木々を眺めてみてください。それぞれ味わいのある化粧をして、悠々と美しい出で立ちに自然のパワーを感じることでしょ。日常の喧騒から離れて、山頂のフレッシュな空気で心と体をリフレッシュ!

ホワイトマジックで天国に近づける!?

人工降雪設備が充実し早期からシーズンイン。そのうえ、豊富な積雪量を誇る竜王スキーパークは、その標高の高さから雪質も抜群!山頂スカイランドエリアで一面真っ白の静寂な雪景色に身を置けば、フワフワの雪の上で夢心地を味わえます。自然が織りなす最高のロケーションを存分にお楽しみください。



POWDER KIOTOSHI

滑走距離約 1,400m + 非圧雪コース

リフト券別途1,000円 / 詳細はHPにて

木落としコースでの滑走はヘルメット着用が義務付けられています。

天候コンディション等によっては中止となる場合がございます。

全国のパウダーフリークが「当てれば必ず大満足」する、竜王の名物コース「木落とし」は最大斜度が36度、沢地形を越ロングランで楽しめる! シーズン一番のコンディションを狙おう!

20-21シーズンは60周年を記念して、「木落としファーストトラック」が特別価格で復活! 朝一のロープウェイに貸切で乗車し、誰も足を踏み入れていないパウダースノーを滑走できる贅沢なプログラムです。

SNOW PARK

スノーパーク

次へのステップアップにちょうどいいアイテムを多数設置。パーク初心者でもパーククルーが無料で教えてくれるので安心してパークにチャレンジできます。

また、特徴ある竜王地形を活用したトリックレーも竜王ならではの遊び方。

※パークに入る際にはヘルメットやプロテクターなどの安全用具着用を推奨します。
※ルールを守って安全に遊びましょう。

NIGHT SKIING

ナイター営業

竜王スキーパークのナイター営業は 12 月下旬から 3 月中旬まで営業予定! ナイターパークも営業しているので練習にも最適!

営業時間 / 平日 ~ 20:00 / 土曜 ~ 21:00
※日曜はナイター休業 (詳細はHPにて)

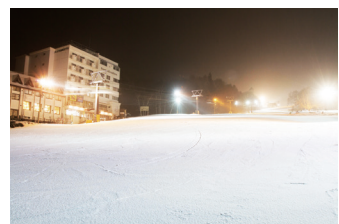

FIELD

- A** ロープウェイ山頂駅からの絶景
SORA terraceからの景色を楽しもう
- B** 全長約1.4kmの非圧雪コース
ロングパウダーランができる爽快感!
- C** ステップアップパーク
パーク初心者には安心感を。上級者にはスタイルがステップアップできる。
- D** 世界最大級166人乗りロープウェイ
竜王に来たらロープウェイに乗って山頂へ行こう!
- E** KAMAKURA POT dining
ゲレンデ内のかまくらでお食事!

SCHOOL

スクール

※外国語対応スキースクールも開校

プロフェッショナルなコーチによるスクールを受ければ、目に見えて上達することでしょう。全くの初心者から、上達に妥協のない上級者まで、抜群のコーチングでああなたの理想の滑りをサポートします。



- SAJ 北志賀スキースクール 0269-33-2000
- SIA 竜王カニスルスキー&ノーボードスクール 0269-33-7026
- JSBA AIRE 竜王スノーボードスクール 090-4755-8094

RENTAL

レンタル

初めてのスキー・スノーボードも安心サポートします。十分なメンテナンスが行き届いた板・ブーツ・ウェアの基本セットを揃えています。バスセンターと駐車場から近い場所なので、とても便利です。

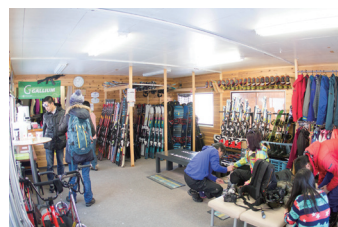

※提携店の為、レンタル料金がSPICYレンタル直営店と異なります。レンタル料金については、HPをご確認ください。
※提携店の為、返却・交換はSPICY他店舗では対応できません。

DATA

営業期間 \ 竜王はロングシーズン!

2020. 11/28 (土) ~ 2021. 5/5 (水) ※予定

リフト営業時間
平日 8:15~17:00 / 土日祝 8:00~17:00
ナイター 平日 ~ 20:00 / 土曜 ~ 21:00
※日曜日はナイター休業 ※詳細はHPにてご確認ください

コースレベル
初級 35% / 中級 40% / 上級 25%

コース数 18本 / リフト数 11本 / ロープウェイ 1本
※世界最大級166人乗り

TICKET

ロープウェイも乗車可能! ※ナイター券除く

	1日券 8:00~17:00 ナイター不可	2日券 8:00~21:00 ナイター利用可	半日券 8:00~13:00 12:00~17:00	ナイター券 ロープウェイ 乗車不可
大人 (中学生以上)	5,000円	9,000円	4,100円	2,000円
シニア (65歳以上)	4,100円	7,200円	3,500円	1,500円
子ども (4歳以上)	2,000円	3,500円	1,500円	1,500円

ICカード保証金として現金500円をお預かり、カード返却時に返金させていただきます
初滑り期間と春スキー期間は、料金が異なります
いかなる理由でもチケットの転売及び譲渡を禁止します

ONLINE TICKET

リフト券買うならネットでお得に!
数量限定の60周年特別チケット等も販売予定

電子チケットで当日購入可能!!
<https://www.ryuuo.com/ticket/>

スキー場からのお願い

お客様は安全に楽しむためにご理解ください

滑走は危険であり、気象及び管理区域内外を問わずスキー場には危険が潜在します。不測の場合、お客様に損害が起こることがあり、その損害はスキー場管理者から賠償されない事をご理解ください。
いかなる理由でもチケットの転売及び譲渡を禁止します

お客様の安全のためスキー場ルールをご確認ください
<https://www.ryuuo.com/snow/rules/>

国際スキー連盟で定める「10 FIS RULES」を守って、安全なスノーリゾートをお楽しみください
<http://www.nikko.or.jp/safety-snow/10Rules.pdf>

LOCATION

山道も少なくアクセス抜群! \ 駐車場は全日無料!

SHUTTLE BUS

2020.12/19 ~ 2021.3/21

長野電鉄到着電車時刻

長野発	湯田中着	湯田中駅発	竜王着	竜王発	湯田中駅着
08:10 (信州中野発)	▶ 08:27	08:30	▶ 09:00	▶ 09:30	
08:51	▶ 09:36	09:30	▶ 10:00	▶ 10:30	
09:51	▶ 10:38	11:00	▶ 11:30	▶ 12:00	
11:33	▶ 12:16	12:30	▶ 13:00	▶ 13:30	
13:02	▶ 13:46	14:00	▶ 14:30	▶ 15:00	
14:18	▶ 15:09	15:30	▶ 16:00	▶ 16:30	
15:33	▶ 16:20	16:30	▶ 17:15	▶ 17:45	

※赤字の便は土日祝・年末年始のみ運行

A 湯田中駅 ~ 竜王間シャトルバス 全日無料

2020.12/26 ~ 2021.3/21

飯山駅発	竜王着	竜王発	飯山駅着
09:00	▶ 09:45	10:15	▶ 11:00
11:15	▶ 12:00	13:00	▶ 13:45
13:45	▶ 14:30	15:00	▶ 15:45
15:45	▶ 16:30	17:00	▶ 17:45

※赤字の便は土日祝・年末年始のみ運行

B 飯山駅 ~ 竜王間シャトルバス

RYUO SKI PARK

0269-33-6345
〒381-0405 長野県下高井郡山内町夜間瀬 11700
<https://www.ryuuo.com/>

最新情報はホームページやSNSをチェック!
※当該に記載されている情報はパンフレット制作時のものであり、予告なく変更する場合がございます